Weincloud

Avec Dashboard et EasyAccess 2.0, prenez le contrôle de votre IHM et effectuez vos opérations de maintenance à distance à tous moments et depuis n'importe quel point du globe.
Cette solution est hébergée sur un serveur web distant et sécurisé.

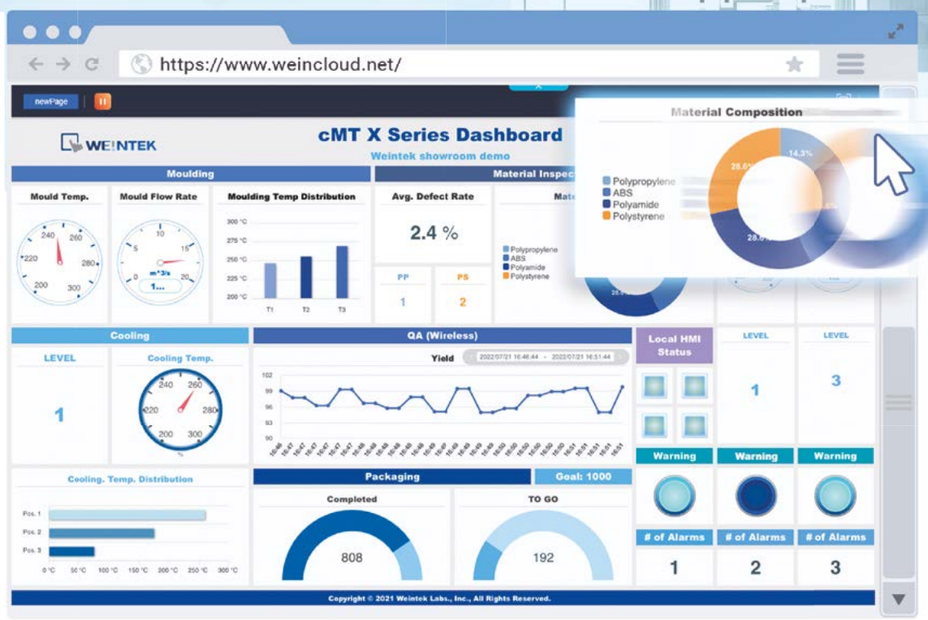

Dashboard

Dashboard Monitoring

La fonction Dashboard permet de créer des pages contenant des objets (bargraphes, camemberts, courbes...). Obtenez ainsi une vision instantanée des valeurs et des gains générés par votre outil de production.

Déploiement simple
Aucun hébergement serveur requis...

Interface intuitive
Élaborez un tableau de bord avec l'éditeur Web très rapidement, via un simple glisser-déposer.

Visualisation des Datas
Collectez les datas émanant de différentes sources et affichez-les sur un seul Tableau de bord.

Nombreux Widgets
Créez votre Dashboard en sélectionnant parmi un large choix de widgets.

Conservation des datas
Intégrité des données assurée par la fonction de conservation des données dans le cas de problèmes de connexion réseau.

Transmission sécurisée
Sécurité des datas par cryptage SSL/TLS sur l'interface web et entre les machines.

EasyAccess 2.0

Service de connexion à distance

- Avec EasyAccess, suivez en **temps réel** toutes les activités de vos IHM[1] et **observez les différents événements déclenchés**.
- Accédez à toutes les informations de vos machines et visualisez leur statut à distance, depuis **n'importe quelle plateforme**, **n'importe quel lieu et à tout moment**.
- Exportez l'historique des événements.
- Contrôlez votre IHM ou effectuez une opération de maintenance sur vos équipements (IHM, Automates, Variateurs...).

- Tunnel crypté en SSL 128bits
- Gestion des IHMs et des utilisateurs
- Authentification sécurisée
- Disponible sur PC / Panel PC / Tablette
- Fonctions de proxy
- Supporte Pass-through, VNC et cMTViewer

**IHM disposant de l'option EA2.0*

Solution WiFi

La fonction WiFi permet une connectivité sans fil aux IHM, ce qui aide à pallier les difficultés rencontrées sur certaines installations.

Modèles compatibles :
cMT1106X / cMT2108X2 / cMT3102X / cMT3108XH / cMT3108XP

cMTX Series + Module Wi-Fi M02
1. IEEE 802.11b/g/n avec sécurité WPA/WPA2 : permet une transmission sûre des datas au sein d'environnements industriels complexes.
2. L'antenne à montage magnétique peut être installée à un emplacement optimal pour maximiser la puissance du signal.
3. Le point d'accès WiFi facilite l'accès à l'IHM.

IHM sans écran

Compact, idéal pour une installation en armoire de commande, le cMT-FHDX-820 peut être connecté à tous types d'écran en HDMI (tactiles ou non) ou piloté via cMTViewer et affiché sur une tablette, un Smartphone ou un PC.

cMT-FHDX-820
Connectez ce module à un Moniteur avec le port HDMI, sans limite de taille d'écran, ni de résolution.
Fonctionnalités du logiciel comparables à celles des Pupitres cMT3000X «Advanced».
Codesys en option.

CPU 4 coeurs | 2 x Ethernet | Compatible tactile | Alimentation isolée | Port HDMI | Port USB *(tactile)*

cMT-SVRX-820
Module de type serveur utilise l'architecture cMTX Series.
L'affichage de l'interface est géré par l'application cMTViewer pour la visualisation et le contrôle à distance de votre installation via une tablette, un Smartphone ou un PC.
Codesys en option.